

PLAN DIRECTEUR DU PATRIMOINE DE LA GASPÉSIE

---

INVENTAIRE DU PATRIMOINE ARCHITECTURAL DE LA GASPÉSIE

---

ANNEXE -A-

---

**MRC BONAVENTURE**

TOME IV  
-SHIGAWAKE À SAINT-JULES-

---

**CONSEIL DE LA CULTURE RÉGIONAL  
DE LA GASPÉSIE**

JACQUES PICHAT ET COLLABORATEURS

---

**PATRICIA ASSELS, ARCHITECTE**

---

JACQUES PICHAT  
PESCA ENVIRONNEMENT

26 JUIN 1998

# INVENTAIRE DU PATRIMOINE ARCHITECTURAL DE LA GASPÉSIE

## Établissement de pêche des cies. Robin et Leboutillier Brothers (S. H. du Banc-de-Paspébiac)

### DONNÉES TECHNIQUES:

**Année de construction:**  
Circa 1810-1900

**Propriétaire:**  
Corporation du Site  
historique du  
Banc-de-Paspébiac

**Utilisation actuelle:**  
Centre d'interprétation

**Utilisation originale:**  
Établissement de pêche  
des compagnies Robin  
et Le Boutillier Brothers  
**Thème de patrimoine:**  
Maritime

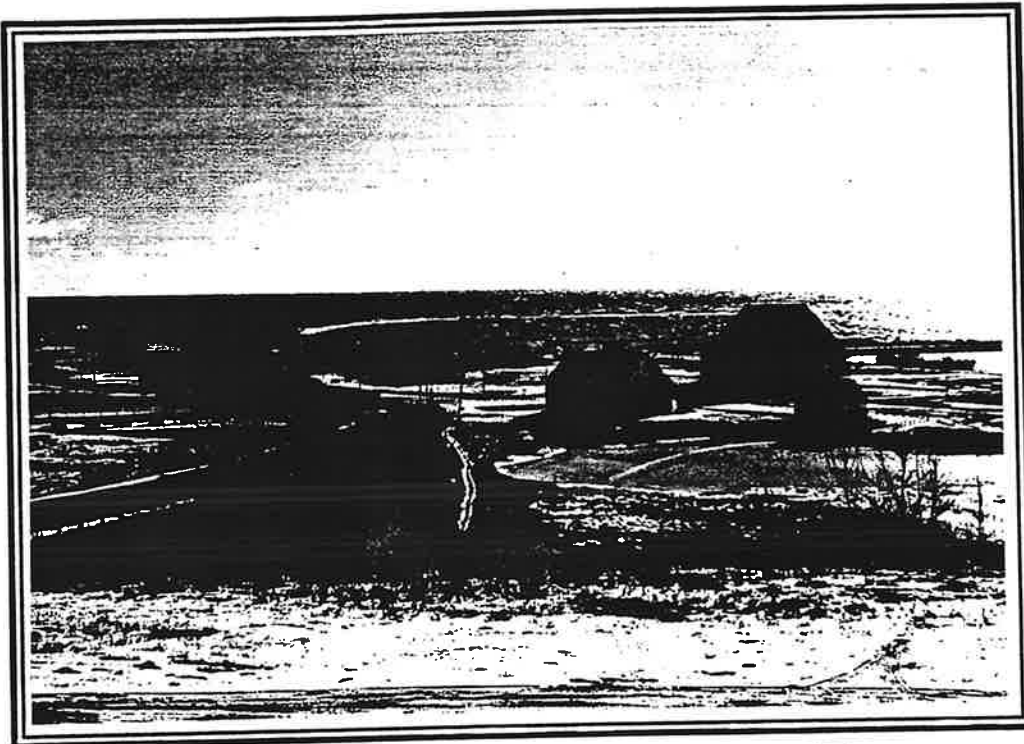

rue du Banc  
Paspébiac

### CARACTÉRISTIQUES ARCHITECTURALES:

**Style architectural:** Vernaculaire gaspésien d'influence jersiaise

**Plan de base:** Rectangulaire    **Nombre d'étages:** 0.0

**Particularités architecturales:** Toiture à batière. Larmiers courbés. Répartition intéressante des ouvertures. 11 bâtiments sauvegardés, 9 restaurés.

### RÉFÉRENCES HISTORIQUES ET DOCUMENTAIRES:

Les infrastructures du site abritaient les compagnies Robin et Le Boutillier. Il existe différentes fonctions selon les bâtiments; la forge, l'office, les "cook-room", le hangar à farine, l'entrepôt B.B., le hangar Le Boutillier, la poudrière et la charpenterie. Statut: Classé site historique depuis 1973. Classé lieu historique national par la Commission des lieux et monuments historiques du Canada.

BERGERON GAGNON.

"Municipalité régionale de comté de Bonaventure, Inventaire des ensembles d'intérêt patrimonial". Rapport synthèse (version préliminaire), juillet 1990.

### VALEUR PATRIMONIALE:

**Valeur didactique:** Excellente  
**Qualité architecturale:** Excellente  
**État de conservation:** Excellent

### POTENTIEL TOURISTIQUE:

**Environnement patrimonial:** Excellent  
**Environnement paysager:** Perturbé  
**Accessibilité:** Bonne

### OBSERVATIONS:

Ensemble architectural bien conservé. Possibilité d'intégrer la zone industrielle et les quais et de mettre en valeur le barachois.

### RENSEIGNEMENT SUR LE RELEVÉ:

Relevé par: Patsy Assels    97.11 .29

Photographié par: Patsy Assels

97.11 .29

INVENTAIRE DU PATRIMOINE ARCHITECTURAL DE LA GASPÉSIE

Coffre-fort Robin

DONNÉES TECHNIQUES:

**Année de construction:**  
Circa 1800-1850

**Propriétaire:**  
Jeannette Lemarquand

**Utilisation actuelle:**  
Coffre-fort désaffecté

**Utilisation originale:**  
Coffre-fort

**Thème de patrimoine:**  
Commercial

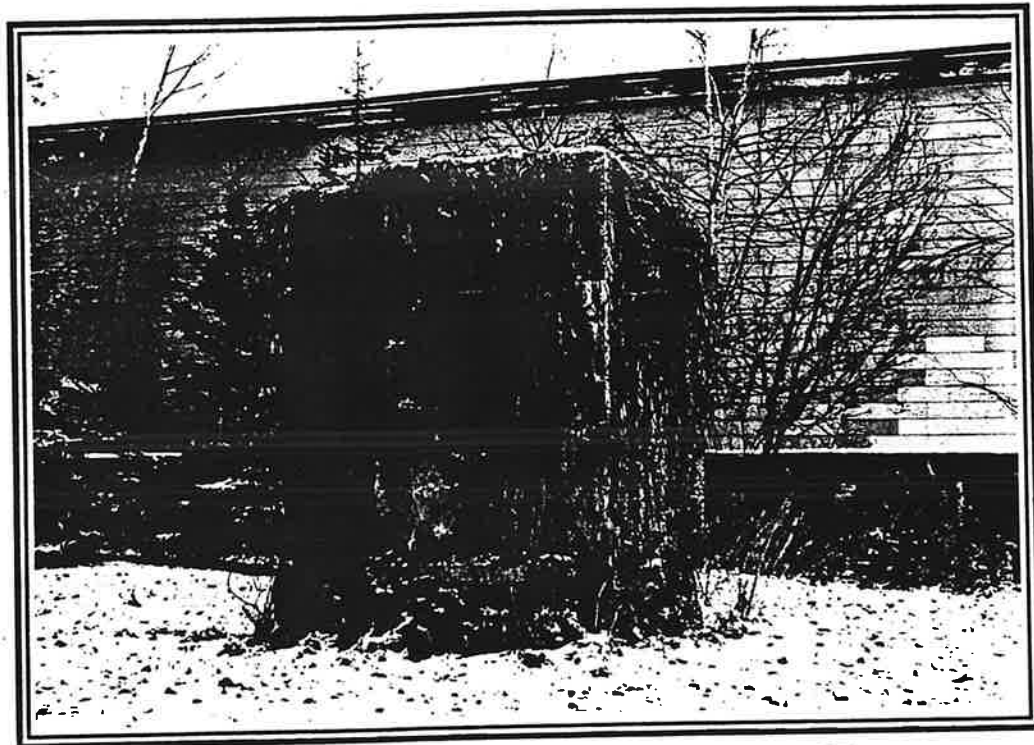

68, boul. Gérard D. Lévesque   
Paspébiac

CARACTÉRISTIQUES ARCHITECTURALES:

**Style architectural:**

**Plan de base:** Carré

**Nombre d'étages:** 0.0

**Particularités architecturales:** Structure de béton.

RÉFÉRENCES HISTORIQUES ET DOCUMENTAIRES:

Le bâtiment qui abritait ce coffre-fort fut détruit par un incendie.

BERGERON GAGNON.

"Municipalité régionale de comté de Bonaventure, Inventaire des ensembles d'intérêt patrimonial". Rapport synthèse (version préliminaire), juillet 1990.

VALEUR PATRIMONIALE:

**Valeur didactique:** Excellente

**Qualité architecturale:** Bonne

**État de conservation:** Moyen

POTENTIEL TOURISTIQUE:

**Environnement patrimonial:** Excellent

**Environnement paysager:** Intact

**Accessibilité:** Excellente

OBSERVATIONS:

La végétation enveloppe cette masse.

RENSEIGNEMENT SUR LE RELEVÉ:

Relevé par: Patsy Assels

97.11 .26

Photographié par: Patsy Assels

97.11 .26



INVENTAIRE DU PATRIMOINE ARCHITECTURAL DE LA GASPÉSIE

Hangar (ferme Robin)

DONNÉES TECHNIQUES:

**Année de construction:**  
Circa 1800-1850

**Propriétaire:**  
Compagnie  
Robin, Jones & Whitman Inc.

**Utilisation actuelle:**  
Hangar

**Utilisation originale:**  
Hangar

**Thème de patrimoine:**  
Maritime



boul. Gérard D. Lévesque Ouest   
Paspébiac

CARACTÉRISTIQUES ARCHITECTURALES:

**Style architectural:** Vernaculaire gaspésien d'influence jersiaise

**Plan de base:** Rectangulaire **Nombre d'étages:** 1.5

**Particularités architecturales:** Toiture en batière à larmiers courbés. Frise décorative du débord de toit.

RÉFÉRENCES HISTORIQUES ET DOCUMENTAIRES:

Ce bâtiment et les autres qui l'accompagnent étaient autrefois situés dans le prolongement de l'établissement de pêche situé en contrebas. Ils sont regroupés autour d'une cour intérieure.

**BERGERON GAGNON.**

"Municipalité régionale de comté de Bonaventure, Inventaire des ensembles d'intérêt patrimonial". Rapport synthèse (version préliminaire), juillet 1990.

VALEUR PATRIMONIALE:

**Valeur didactique:** Excellente  
**Qualité architecturale:** Bonne  
**État de conservation:** Moyen

POTENTIEL TOURISTIQUE:

**Environnement patrimonial:** Excellent  
**Environnement paysager:** Intact  
**Accessibilité:** Bonne

OBSERVATIONS:

Composante d'un ensemble architectural. Restauration du complexe en respectant les matériaux d'époque.

RENSEIGNEMENT SUR LE RELEVÉ:

Relevé par: Patsy Assels 98.05.29

Photographié par: Patsy Assels

98.05.29





**Entrepôt (ferme Robin)**

= COOK ROOM



DONNÉES TECHNIQUES:

**Année de construction:**  
Circa 1800-1850

**Propriétaire:**  
Compagnie  
Robin, Jones & Whitman Inc.

**Utilisation actuelle:**  
Entrepôt

**Utilisation originale:**  
Cook room

**Thème de patrimoine:**  
Maritime et industriel

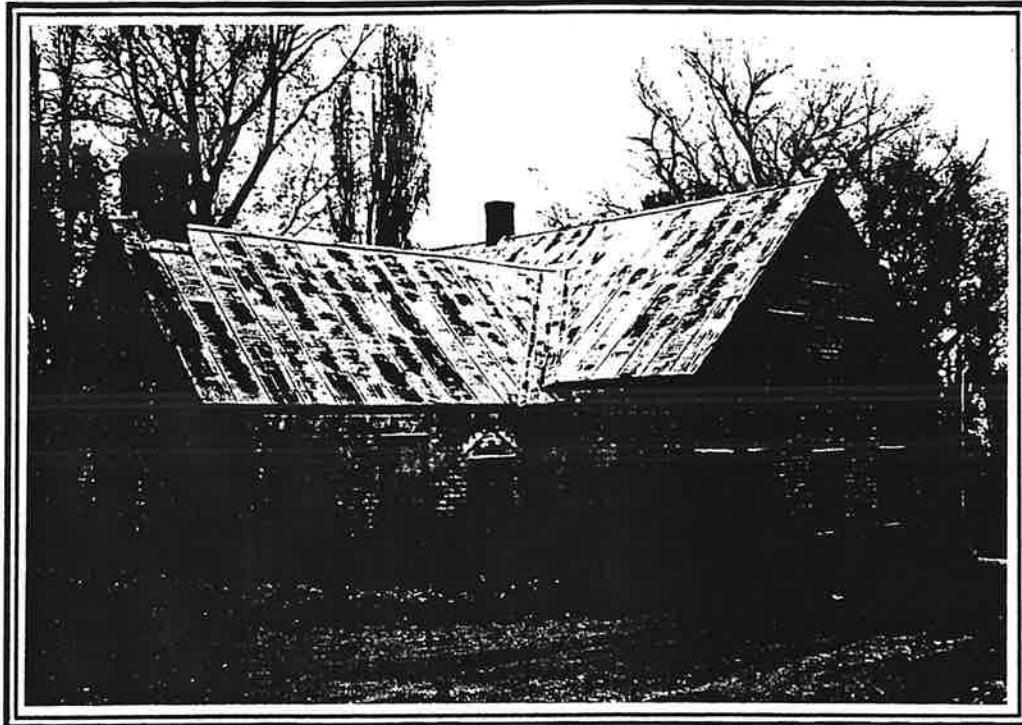

**boul. Gérard D. Lévesque Ouest**  
**Paspébiac**



CARACTÉRISTIQUES ARCHITECTURALES:

**Style architectural:** Vernaculaire gaspésien d'influence jersiaise

**Plan de base:** Rectangulaire **Nombre d'étages:** 1.5

**Particularités architecturales:** Toiture en bâtière avec ventilateur de toit. Cookroom en 2 sections.

RÉFÉRENCES HISTORIQUES ET DOCUMENTAIRES:

Ce bâtiment et les autres qui l'accompagnent étaient autrefois situés dans le prolongement de l'établissement de pêche situé en contrebas. Ils sont regroupés autour d'une cour intérieure.

**BERGERON GAGNON.**

"Municipalité régionale de comté de Bonaventure, Inventaire des ensembles d'intérêt patrimonial". Rapport synthèse (version préliminaire), juillet 1990.

VALEUR PATRIMONIALE:

**Valeur didactique:** Excellente  
**Qualité architecturale:** Excellente  
**État de conservation:** Bon

POTENTIEL TOURISTIQUE:

**Environnement patrimonial:** Excellent  
**Environnement paysager:** Intact  
**Accessibilité:** Bonne

OBSERVATIONS:

Composante d'un ensemble architectural. Restauration du complexe en respectant les matériaux d'époque.

RENSEIGNEMENT SUR LE RELEVÉ:

**Relevé par:** Patsy Assels **97.11 .26**

**Photographié par:** Patsy Assels **98.05 .29**





INVENTAIRE DU PATRIMOINE ARCHITECTURAL DE LA GASPÉSIE



Remise (ferme Robin)



DONNÉES TECHNIQUES:

**Année de construction:**  
Circa 1800-1850

**Propriétaire:**  
Compagnie  
Robin, Jones & Whitman Inc.

**Utilisation actuelle:**  
Remise

**Utilisation originale:**  
Remise

**Thème de patrimoine:**  
Maritime



boul. Gérard D. Lévesque Ouest  
Paspébiac



CARACTÉRISTIQUES ARCHITECTURALES:

**Style architectural:** Vernaculaire gaspésien d'influence jersiaise

**Plan de base:** Rectangulaire    **Nombre d'étages:** 1.5

**Particularités architecturales:** Toiture en batière à larmiers courbés.

RÉFÉRENCES HISTORIQUES ET DOCUMENTAIRES:

Ce bâtiment et les autres qui l'accompagnent étaient autrefois situés dans le prolongement de l'établissement de pêche situé en contrebas. Ils sont regroupés autour d'une cour intérieure.

BERGERON GAGNON.

"Municipalité régionale de comté de Bonaventure, Inventaire des ensembles d'intérêt patrimonial". Rapport synthèse (version préliminaire), juillet 1990.

VALEUR PATRIMONIALE:

**Valeur didactique:** Excellente  
**Qualité architecturale:** Bonne  
**État de conservation:** Moyen

POTENTIEL TOURISTIQUE:

**Environnement patrimonial:** Excellent  
**Environnement paysager:** Intact  
**Accessibilité:** Bonne

OBSERVATIONS:

Composante d'un ensemble architectural. Restauration du complexe en respectant les matériaux d'époque.

RENSEIGNEMENT SUR LE RELEVÉ:

Relevé par: Patsy Assels    98.05 .29

Photographié par: Patsy Assels

98.05 .29



DONNÉES TECHNIQUES:

**Année de construction:**  
Circa 1800-1850

**Propriétaire:**  
Compagnie  
Robin, Jones & Whitman Inc.

**Utilisation actuelle:**  
Entrepôt

**Utilisation originale:**  
Écurie  
Garage

**Thème de patrimoine:**  
Maritime et industriel

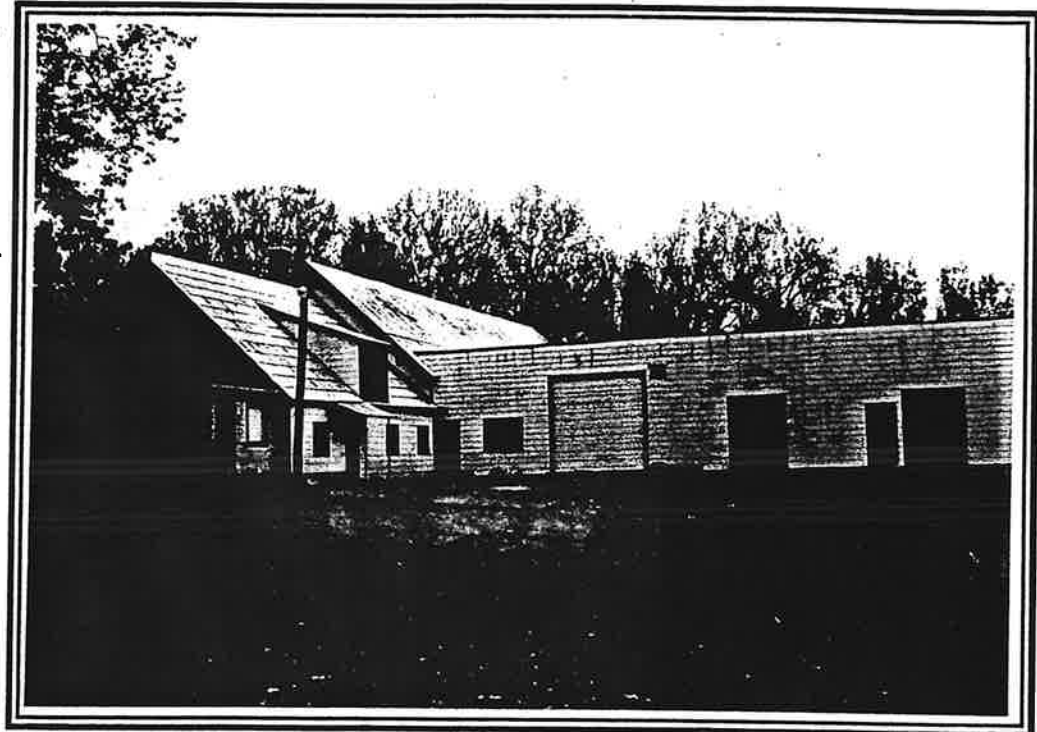

boul. Gérard D. Lévesque Ouest   
Paspébiac

CARACTÉRISTIQUES ARCHITECTURALES:

**Style architectural:** Vernaculaire gaspésien d'influence jersiaise

**Plan de base:** En "L"      **Nombre d'étages:** 1.5

**Particularités architecturales:** Toiture en bâtière.

RÉFÉRENCES HISTORIQUES ET DOCUMENTAIRES:

Ce bâtiment et les autres qui l'accompagnent étaient autrefois situés dans le prolongement de l'établissement de pêche situé en contrebas. Ils sont regroupés autour d'une cour intérieure.

BERGERON GAGNON.

"Municipalité régionale de comté de Bonaventure, Inventaire des ensembles d'intérêt patrimonial". Rapport synthèse (version préliminaire), juillet 1990.

VALEUR PATRIMONIALE:

**Valeur didactique:** Excellente  
**Qualité architecturale:** Bonne  
**État de conservation:** Moyen

POTENTIEL TOURISTIQUE:

**Environnement patrimonial:** Excellent  
**Environnement paysager:** Intact  
**Accessibilité:** Bonne

OBSERVATIONS:

Composante d'un ensemble architectural. Restauration du complexe en respectant les matériaux d'époque.

RENSEIGNEMENT SUR LE RELEVÉ:

Relevé par: Patsy Assels      98.05 .29

Photographié par: Patsy Assels      98.05 .29

**INVENTAIRE DU PATRIMOINE ARCHITECTURAL DE LA GASPÉSIE**

**Magasin-forge (ferme Robin)**   
*entrepôt magasin*

**DONNÉES TECHNIQUES:**

**Année de construction:**  
Circa 1800-1850

**Propriétaire:**  
Compagnie  
Robin, Jones & Whitman Inc.

**Utilisation actuelle:**  
Entrepôt

**Utilisation originale:**  
Magasin-forge

**Thème de patrimoine:**  
Industriel

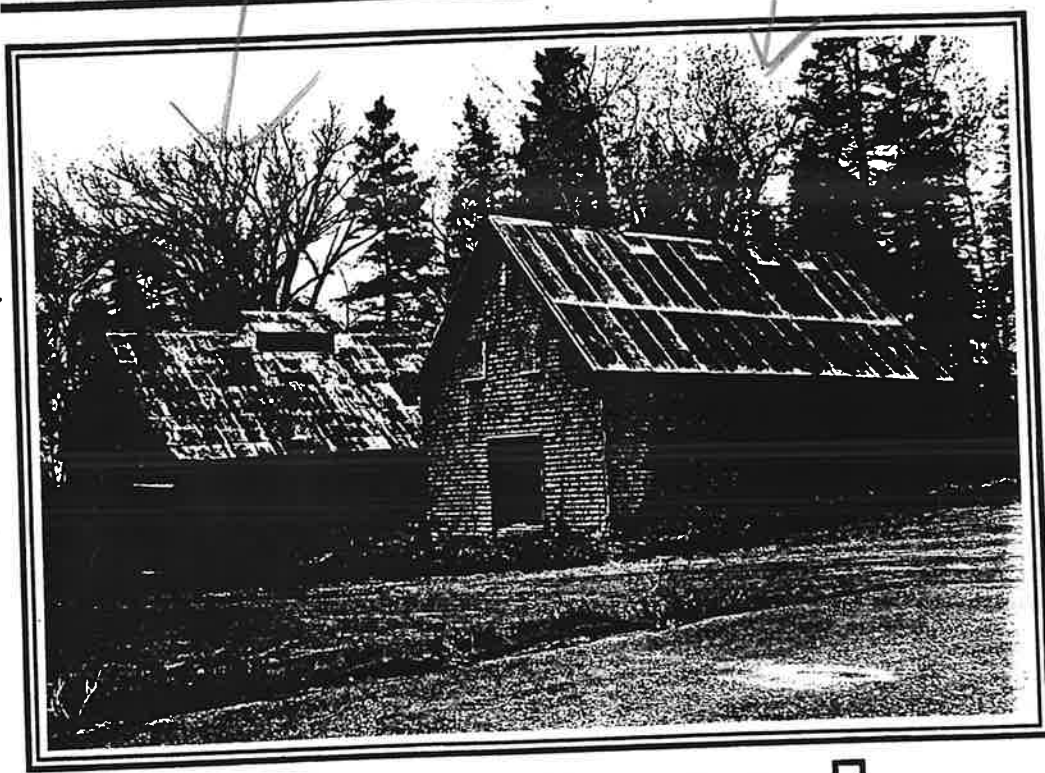

**boul. Gérard D. Lévesque Ouest**   
**Paspébiac**

**CARACTÉRISTIQUES ARCHITECTURALES:**

**Style architectural:** Vernaculaire gaspésien d'influence jersiaise  
**Plan de base:** Rectangulaire **Nombre d'étages:** 1.5  
**Particularités architecturales:** Toiture en bâtière avec ventilateur de toit.

**RÉFÉRENCES HISTORIQUES ET DOCUMENTAIRES:**

Ce bâtiment et les autres qui l'accompagnent étaient autrefois situés dans le prolongement de l'établissement de pêche situé en contrebas. Ils sont regroupés autour d'une cour intérieure. Plan du site datant de 1870.

**BERGÉRON GAGNON.**

"Municipalité régionale de comté de Bonaventure, Inventaire des ensembles d'intérêt patrimonial". Rapport synthèse (version préliminaire), juillet 1990.

**VALEUR PATRIMONIALE:**

**Valeur didactique:** Excellente  
**Qualité architecturale:** Excellente  
**État de conservation:** Bon

**POTENTIEL TOURISTIQUE:**

**Environnement patrimonial:** Excellent  
**Environnement paysager:** Intact  
**Accessibilité:** Bonne

**OBSERVATIONS:**

Composante d'un ensemble architectural. Restauration du complexe avec le style architectural et les matériaux d'époque.

**RENSEIGNEMENT SUR LE RELEVÉ:**

**Relevé par:** Patsy Assels **97.11 .26**

**Photographié par:** Patsy Assels

**98.05 .29**



Caveau (ferme Robin)

DONNÉES TECHNIQUES:

**Année de construction:**  
Circa 1800-1850

**Propriétaire:**  
Compagnie  
Robin, Jones & Whitman Inc.

**Utilisation actuelle:**  
Dépôt

**Utilisation originale:**  
Caveau

**Thème de patrimoine:**  
Agricole

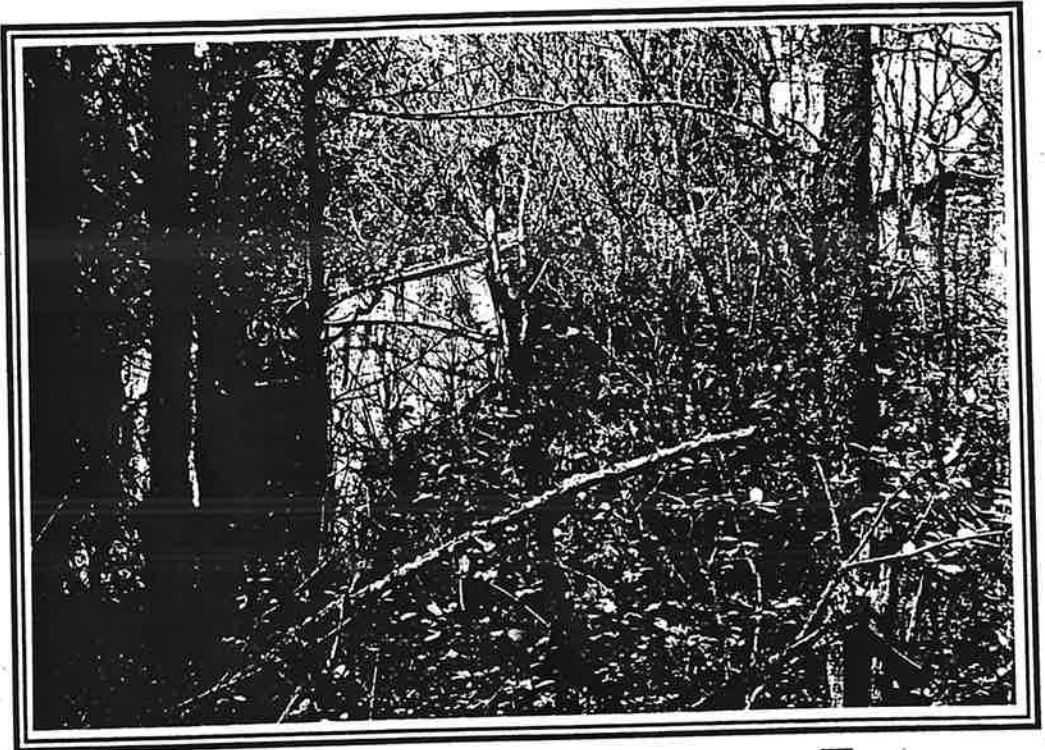

boul. Gérard D. Lévesque Ouest   
Paspébiac

CARACTÉRISTIQUES ARCHITECTURALES:

**Style architectural:** Vernaculaire gaspésien d'influence jersiaise

**Plan de base:** Rectangulaire **Nombre d'étages:** 0.0

**Particularités architecturales:** Construction enfouie dans le sol. Cheminée de ventilation.

RÉFÉRENCES HISTORIQUES ET DOCUMENTAIRES:

Ce bâtiment et les autres qui l'accompagnent étaient autrefois situés dans le prolongement de l'établissement de pêche situé en contrebas. Ils sont regroupés autour d'une cour intérieure. Plan du site datant de 1870.

BERGERON GAGNON.

"Municipalité régionale de comté de Bonaventure, Inventaire des ensembles d'intérêt patrimonial". Rapport synthèse (version préliminaire), juillet 1990.

VALEUR PATRIMONIALE:

**Valeur didactique:** Excellente  
**Qualité architecturale:** Bonne  
**État de conservation:** Bon

POTENTIEL TOURISTIQUE:

**Environnement patrimonial:** Excellent  
**Environnement paysager:** Intact  
**Accessibilité:** Bonne

OBSERVATIONS:

Composante d'un ensemble architectural. Restauration du complexe avec les matériaux d'époque.

RENSEIGNEMENT SUR LE RELEVÉ:

Relevé par: Patsy Assels 97.11.26

Photographié par: Patsy Assels 98.05.29



Résidence

DONNÉES TECHNIQUES:

Année de construction:  
Circa 1900

Propriétaire:

Utilisation actuelle:  
Habitation

Utilisation originale:  
Habitation

Thème de patrimoine:  
Domestique



79, boul. Gérard D. Lévesque   
Paspébiac

CARACTÉRISTIQUES ARCHITECTURALES:

Style architectural: Vernaculaire gaspésien d'influence cubique

Plan de base: Carré                      Nombre d'étages: 2.0

Particularités architecturales: Véranda avant. Toit pavillonnaire.

RÉFÉRENCES HISTORIQUES ET DOCUMENTAIRES:

Résidence faisant partie de l'ensemble résidentiel des gérants de la Robin, Jones et Whitman inc.

BERGERON GAGNON.

"Municipalité régionale de comté de Bonaventure, Inventaire des ensembles d'intérêt patrimonial". Rapport synthèse (version préliminaire), juillet 1990.

VALEUR PATRIMONIALE:

Valeur didactique: Excellente  
Qualité architecturale: Bonne  
État de conservation: Bon

POTENTIEL TOURISTIQUE:

Environnement patrimonial: Excellent  
Environnement paysager: Intact  
Accessibilité: Excellente

OBSERVATIONS:

Composante d'un ensemble résidentiel rural. Respect de la fenestration d'origine.

RENSEIGNEMENT SUR LE RELEVÉ:

Relevé par: Patsy Assels                      97.12 .11

Photographié par: Patsy Assels

97.12 .11

INVENTAIRE DU PATRIMOINE ARCHITECTURAL DE LA GASPÉSIE



Résidence



DONNÉES TECHNIQUES:

**Année de construction:**  
Circa 1900

**Propriétaire:**

**Utilisation actuelle:**  
Habitation

**Utilisation originale:**  
Habitation

**Thème de patrimoine:**  
Domestique

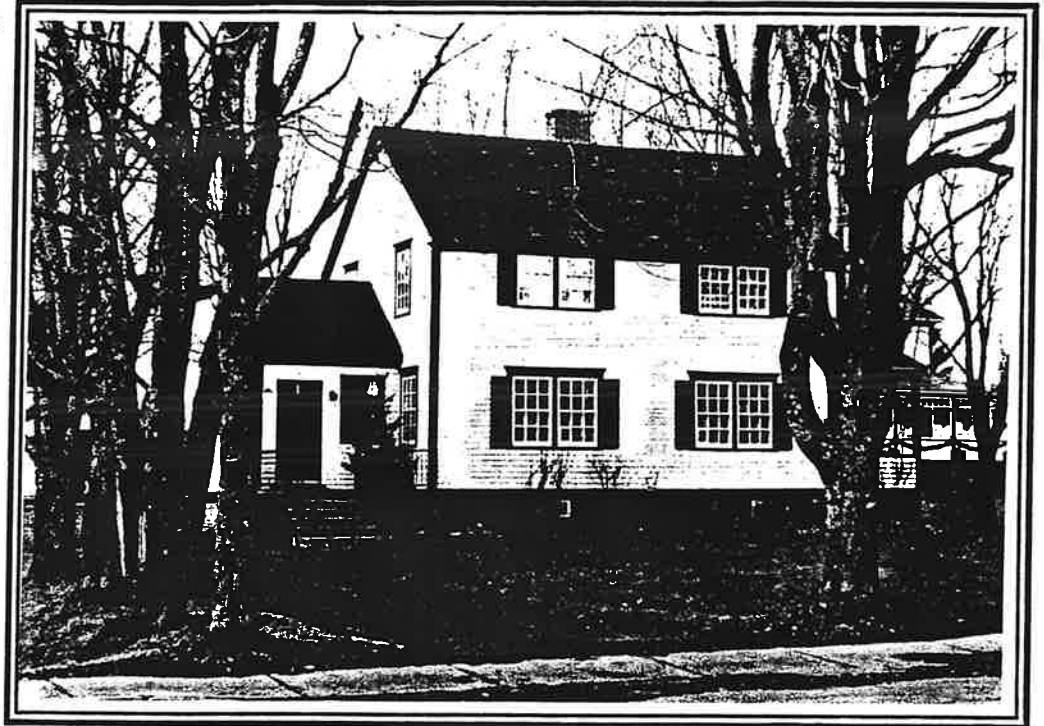

83, boul. Gérard D. Lévesque  
Paspébiac



CARACTÉRISTIQUES ARCHITECTURALES:

**Style architectural:** Vernaculaire américain  
**Plan de base:** Rectangulaire    **Nombre d'étages:** 2.0  
**Particularités architecturales:** Portique d'entrée.

RÉFÉRENCES HISTORIQUES ET DOCUMENTAIRES:

BERGERON GAGNON.

"Municipalité régionale de comté de Bonaventure, Inventaire des ensembles d'intérêt patrimonial". Rapport synthèse (version préliminaire), juillet 1990.

"Monographie de Paspébiac", 1978, p. 169.

VALEUR PATRIMONIALE:

**Valeur didactique:** Moyenne  
**Qualité architecturale:** Moyenne  
**État de conservation:** Bon

POTENTIEL TOURISTIQUE:

**Environnement patrimonial:** Bon  
**Environnement paysager:** Moyen  
**Accessibilité:** Excellente

OBSERVATIONS:

Composante d'un ensemble architectural rural. Respect des matériaux d'origine lors d'éventuelles restaurations.

RENSEIGNEMENT SUR LE RELEVÉ:

**Relevé par:** Patsy Assels    97.12 .11

**Photographié par:** Patsy Assels    97.12 .11





## Résidence



### DONNÉES TECHNIQUES:

**Année de construction:**  
Circa 1900

**Propriétaire:**

**Utilisation actuelle:**  
Habitation

**Utilisation originale:**  
Habitation

**Thème de patrimoine:**  
Domestique

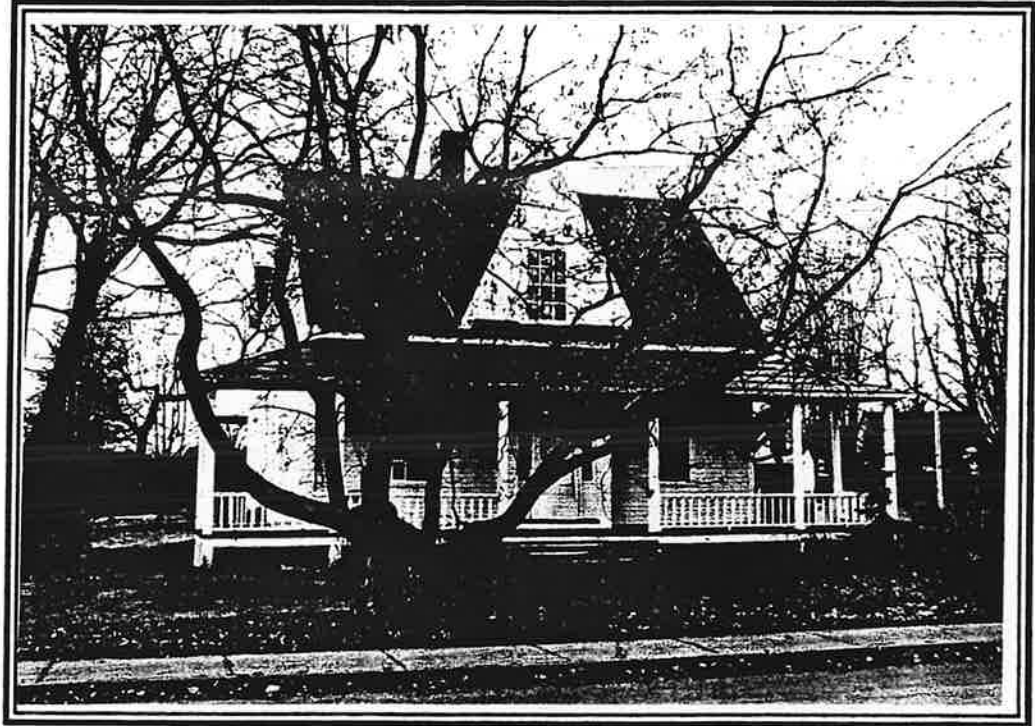

87, boul. Gérard D. Lévesque  
Paspébiac



### CARACTÉRISTIQUES ARCHITECTURALES:

**Style architectural:** Vernaculaire gaspésien d'influence néo-gothique

**Plan de base:** En "L"      **Nombre d'étages:** 1.5

**Particularités architecturales:** Lucarne centrale de pignon. Galerie couverte courant sur trois façades.

### RÉFÉRENCES HISTORIQUES ET DOCUMENTAIRES:

Résidence faisant partie de l'ensemble résidentiel des gérants de la Robin, Jones & Whitman inc.

### BERGERON GAGNON.

"Municipalité régionale de comté de Bonaventure, Inventaire des ensembles d'intérêt patrimonial". Rapport synthèse (version préliminaire), juillet 1990.

"Monographie de Paspébiac", 1978, p. 169.

### VALEUR PATRIMONIALE:

**Valeur didactique:** Excellente

**Qualité architecturale:** Excellente

**État de conservation:** Bon

### POTENTIEL TOURISTIQUE:

**Environnement patrimonial:** Excellent

**Environnement paysager:** Intact

**Accessibilité:** Excellente

### OBSERVATIONS:

Composante d'un ensemble résidentiel. Conserver les éléments architecturaux d'époque lors des restaurations éventuelles.

### RENSEIGNEMENT SUR LE RELEVÉ:

Relevé par: Patsy Assels      97.11.12

Photographié par: Patsy Assels      97.11.12



INVENTAIRE DU PATRIMOINE ARCHITECTURAL DE LA GASPÉSIE



Résidence Charles Robin  
(Auberge du Parc)



DONNÉES TECHNIQUES:

Année de construction:  
Circa 1810-1840

Propriétaire:  
Jeannette Lemarquand

Utilisation actuelle:  
Hôtellerie  
Centre de  
thalasso-thérapie

Utilisation originale:  
Habitation

Thème de patrimoine:  
Domestique



68, boul. Gérard D. Lévesque  
Paspébiac



CARACTÉRISTIQUES ARCHITECTURALES:

Style architectural: Vernaculaire gaspésien d'influence victorienne et jersiaise

Plan de base: Rectangulaire Nombre d'étages: 2.5

Particularités architecturales: Lucarnes à croupe faitière. Décor intérieur avec éléments bien conservés.

RÉFÉRENCES HISTORIQUES ET DOCUMENTAIRES:

Cette auberge logeait autrefois Charles Robin de la compagnie Robin, Jones & Whitman.

BERGERON GAGNON,

"Municipalité régionale de comté de Bonaventure, Inventaire des ensembles d'intérêt patrimonial". Rapport synthèse (version préliminaire), juillet 1990.

VALEUR PATRIMONIALE:

Valeur didactique: Excellente  
Qualité architecturale: Excellente  
État de conservation: Bon

POTENTIEL TOURISTIQUE:

Environnement patrimonial: Excellent  
Environnement paysager: Intact  
Accessibilité: Bonne

OBSERVATIONS:

La restauration de l'enveloppe ne respecte pas les matériaux d'origine. Restauration de l'enveloppe avec le souci de conserver le style architectural en distinguant le corps principal de la maison des adjonctions réalisées par les propriétaires.

RENSEIGNEMENT SUR LE RELEVÉ:

Relevé par: Patsy Assels 97.11 .26

Photographié par: Patsy Assels 98.05 .29





Église anglicane St. Peter's  
(Bibliothèque municipale de Paspébiac)

DONNÉES TECHNIQUES:

**Année de construction:**  
Circa 1949

**Propriétaire:**  
Municipalité de Paspébiac

**Utilisation actuelle:**  
Bibliothèque municipale

**Utilisation originale:**  
Église anglicane St-Peter's

**Thème de patrimoine:**  
Religieux



95, boul. Gérard. D. Lévesque  
Paspébiac

CARACTÉRISTIQUES ARCHITECTURALES:

**Style architectural:** Vernaculaire gaspésien d'influence néo-gothique

**Plan de base:** En "L"      **Nombre d'étages:** 1.0

**Particularités architecturales:** Fronton du portique d'entrée souligné d'un oculus.

RÉFÉRENCES HISTORIQUES ET DOCUMENTAIRES:

Selon une inscription figurant sur les fondations, la première église anglicane date de juillet 1822. Cette dernière fut incendiée et remplacée par une autre, elle-même victime d'un incendie en 1942. C'est en 1990-1992, que les travaux de recyclage ont eu lieu.

BERGERON GAGNON. "Municipalité régionale de comté de Bonaventure, Inventaire des ensembles d'intérêt patrimonial". Rapport synthèse (version préliminaire), juillet 1990.

VALEUR PATRIMONIALE:

**Valeur didactique:** Excellente

**Qualité architecturale:** Excellente

**État de conservation:** Excellent

POTENTIEL TOURISTIQUE:

**Environnement patrimonial:** Bon

**Environnement paysager:** Perturbé

**Accessibilité:** Excellente

OBSERVATIONS:

Bel exemple de recyclage d'édifice patrimonial. Seule église de ce type en maçonnerie sur le territoire de la Gaspésie. Conserver le site dans son intégrité.

RENSEIGNEMENT SUR LE RELEVÉ:

Relevé par: Patsy Assels      97.11 .26

Photographié par: Patsy Assels      97.11 .26

INVENTAIRE DU PATRIMOINE ARCHITECTURAL DE LA GASPÉSIE



École Notre-Dame



DONNÉES TECHNIQUES:

Année de construction:  
Circa 1920-40

Propriétaire:  
Commission scolaire  
de Bate-des-Chaleurs

Utilisation actuelle:  
École primaire

Utilisation originale:  
Couvent

Thème de patrimoine:  
Institutionnel

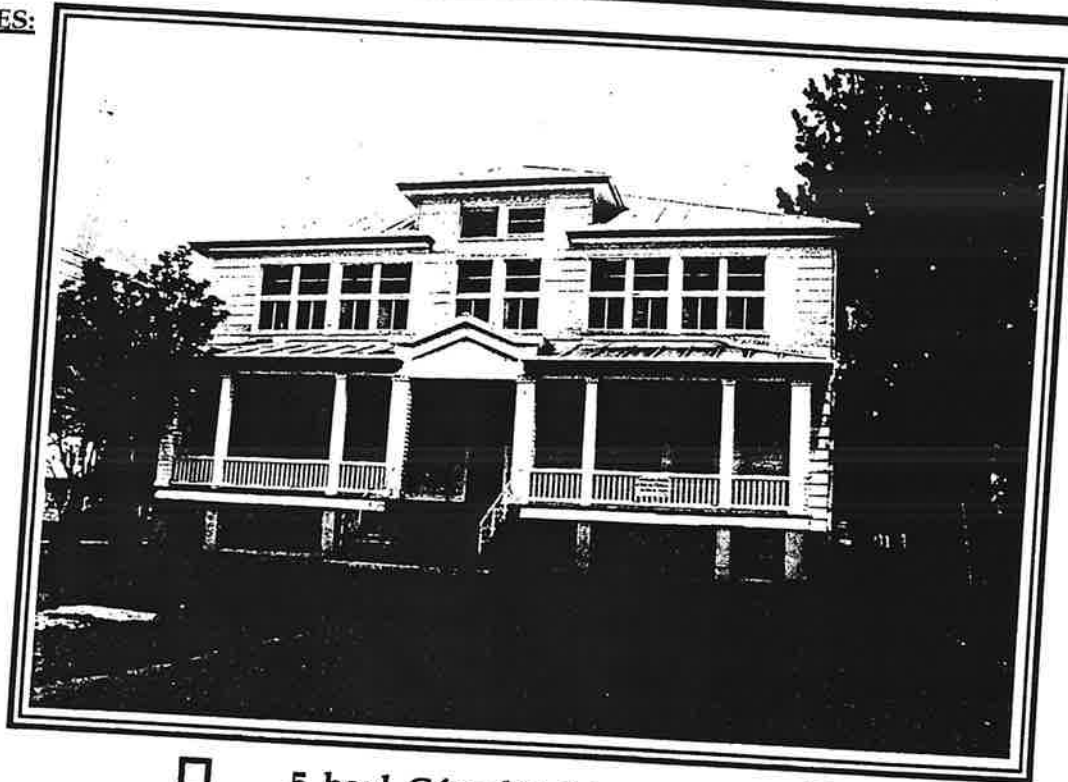

5, boul. Gérard D. Lévesque E.  
Paspébiac



CARACTÉRISTIQUES ARCHITECTURALES:

Style architectural: Vernaculaire gaspésien d'influence cubique

Plan de base: Carré

Nombre d'étages: 2.5

Particularités architecturales: Toit pavillonnaire en tôle à baguettes. Frontispice d'entrée.

RÉFÉRENCES HISTORIQUES ET DOCUMENTAIRES:

"Monographie de Paspébiac", 1978, p. 169.

VALEUR PATRIMONIALE:

Valeur didactique: Excellente

Qualité architecturale: Bonne

État de conservation: Bon

POTENTIEL TOURISTIQUE:

Environnement patrimonial: Bon

Environnement paysager: Perturbé

Accessibilité: Excellente

OBSERVATIONS:

Agrandissement à l'arrière ne respectant pas le style architectural d'époque.

RENSEIGNEMENT SUR LE RELEVÉ:

Relevé par: Patsy Assels

98.05 .29

Photographié par: Patsy Assels

98.05 .29



**INVENTAIRE DU PATRIMOINE ARCHITECTURAL DE LA GASPÉSIE**

**Résidence Gérard D. Lévesque**

**DONNÉES TECHNIQUES:**

**Année de construction:**  
Circa 1920-40

**Propriétaire:**

**Utilisation actuelle:**  
Habitation

**Utilisation originale:**  
Habitation

**Thème de patrimoine:**  
Domestique

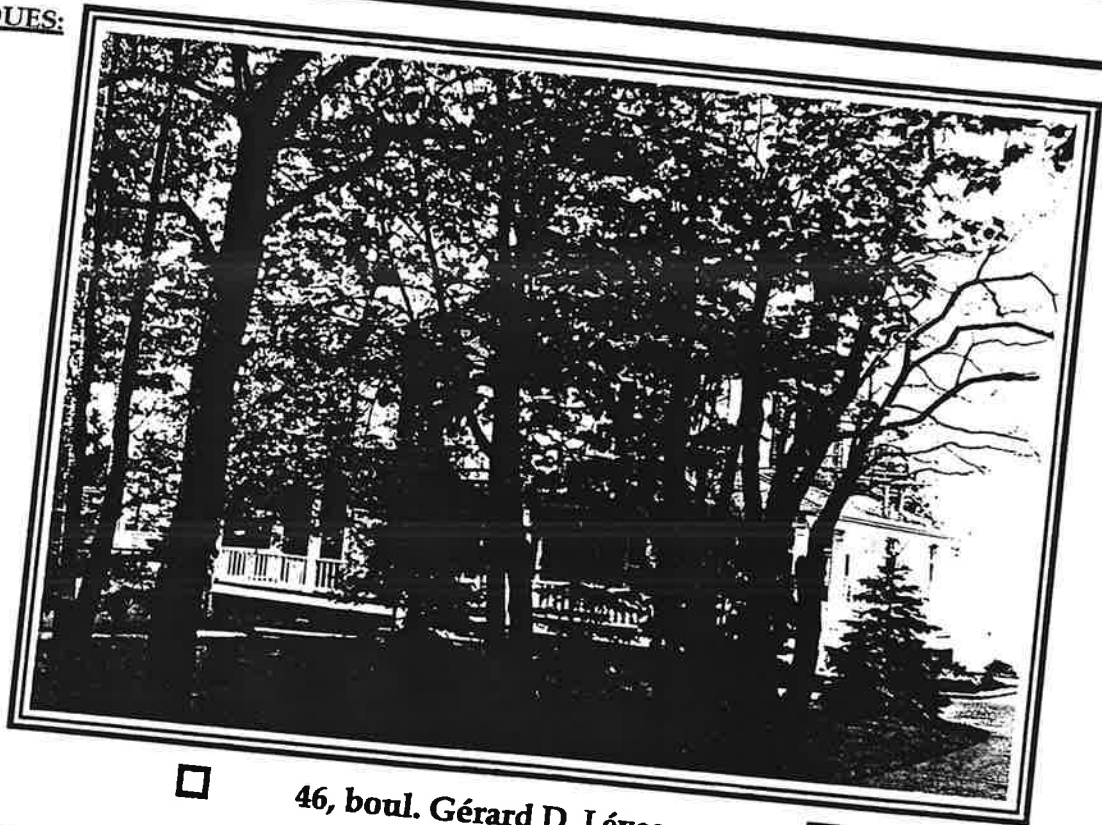

**46, boul. Gérard D. Lévesque**   
**Paspébiac**

**CARACTÉRISTIQUES ARCHITECTURALES:**

**Style architectural:** Vernaculaire gaspésien d'influence cubique  
**Plan de base:** Carré  
**Nombre d'étages:** 2.0

**Particularités architecturales:** Toiture pavillonnaire. Véranda avec vitraux.

**RÉFÉRENCES HISTORIQUES ET DOCUMENTAIRES:**

Résidence de l'ancien député provincial de Bonaventure et ministre des finances, M. Gérard D. Lévesque.

**VALEUR PATRIMONIALE:**

**Valeur didactique:** Bonne  
**Qualité architecturale:** Bonne  
**État de conservation:** Excellent

**POTENTIEL TOURISTIQUE:**

**Environnement patrimonial:** Bon  
**Environnement paysager:** Intact  
**Accessibilité:** Excellente

**OBSERVATIONS:**

Respect des matériaux d'origine lors d'éventuelles restaurations.

**RENSEIGNEMENT SUR LE RELEVÉ:**

Relevé par: Patsy Assels 98.06 .05

Photographié par: Patsy Assels 98.06 .05

**INVENTAIRE DU PATRIMOINE ARCHITECTURAL DE LA GASPÉSIE**

**Résidence**

**DONNÉES TECHNIQUES:**

**Année de construction:**  
Circa 1900

**Propriétaire:**

**Utilisation actuelle:**  
Habitation

**Utilisation originale:**  
Habitation

**Thème de patrimoine:**  
Domestique

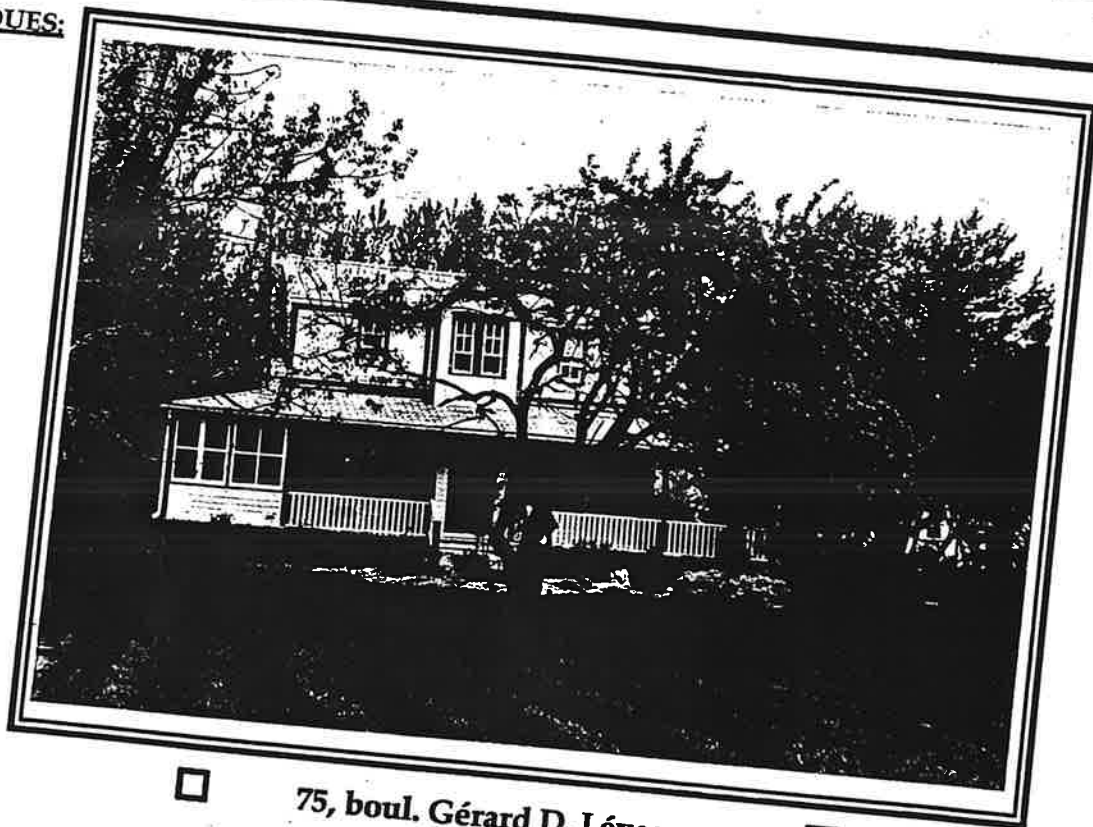

**75, boul. Gérard D. Lévesque**   
**Paspébiac**

**CARACTÉRISTIQUES ARCHITECTURALES:**

**Style architectural:** Vernaculaire gaspésien d'influence néo-classique  
**Plan de base:** Rectangulaire **Nombre d'étages:** 2.0

**Particularités architecturales:** Frontispice d'entrée. Galerie couverte courant sur deux façades. Véranda.

**RÉFÉRENCES HISTORIQUES ET DOCUMENTAIRES:**

Résidence faisant partie de l'ensemble résidentiel des gérants de la Robin, Jones et Whitman inc.

**BERGERON GAGNON.**

"Municipalité régionale de comté de Bonaventure, Inventaire des ensembles d'intérêt patrimonial". Rapport synthèse (version préliminaire), juillet 1990.

**VALEUR PATRIMONIALE:**

**Valeur didactique:** Excellente

**Qualité architecturale:** Bonne

**État de conservation:** Bon

**POTENTIEL TOURISTIQUE:**

**Environnement patrimonial:** Excellent

**Environnement paysager:** Intact

**Accessibilité:** Excellente

**OBSERVATIONS:**

Composante d'un ensemble résidentiel rural. Respect de la fenestration d'origine.

**RENSEIGNEMENT SUR LE RELEVÉ:**

**Relevé par:** Patsy Assels

98.05.29

**Photographié par:** Patsy Assels

98.05.29

**INVENTAIRE DU PATRIMOINE ARCHITECTURAL DE LA GASPÉSIE**



**Résidence Bay View**



**DONNÉES TECHNIQUES:**

**Année de construction:**  
Circa 1900

**Propriétaire:**

**Utilisation actuelle:**  
Habitation

**Utilisation originale:**  
Habitation

**Thème de patrimoine:**  
Domestique

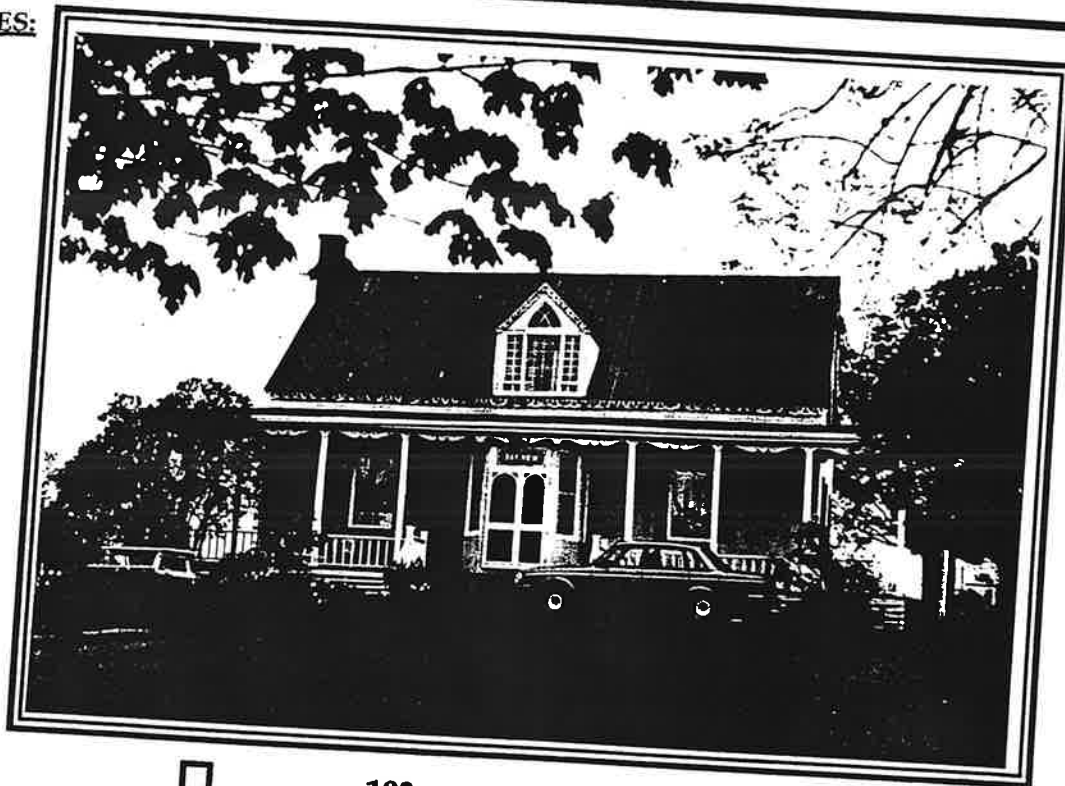

**103, route 132 Ouest  
Paspébiac**



**CARACTÉRISTIQUES ARCHITECTURALES:**

**Style architectural:** Vernaculaire gaspésien d'influence néo-classique

**Plan de base:** En "T" **Nombre d'étages:** 1.5

**Particularités architecturales:** Lucarne à pignon. Frise décorative des débords de toit. Entrée en oriel. Galerie couverte.

**RÉFÉRENCES HISTORIQUES ET DOCUMENTAIRES:**

**VALEUR PATRIMONIALE:**

**Valeur didactique:** Bonne  
**Qualité architecturale:** Bonne  
**État de conservation:** Bon

**POTENTIEL TOURISTIQUE:**

**Environnement patrimonial:** Bon  
**Environnement paysager:** Intact  
**Accessibilité:** Excellente

**OBSERVATIONS:**

Respect des matériaux d'origine lors d'éventuelles restaurations.

**RENSEIGNEMENT SUR LE RELEVÉ:**

Relevé par: Patsy Assels 98.06.06

Photographié par: Patsy Assels

98.06.06





INVENTAIRE DU PATRIMOINE ARCHITECTURAL DE LA GASPÉSIE

Église, presbytère La Purification  
de Notre-Dame de Paspébiac

DONNÉES TECHNIQUES:

**Année de construction:**  
Circa 1960

**Propriétaire:**  
Fabrique La Purification  
de Notre-Dame de  
Paspébiac

**Utilisation actuelle:**  
Église et presbytère  
catholique

**Utilisation originale:**  
Église et presbytère  
catholique

**Thème de patrimoine:**  
Religieux



boul. Gérard. D. Lévesque   
Paspébiac

CARACTÉRISTIQUES ARCHITECTURALES:

**Style architectural:** Moderne

**Plan de base:** Rectangulaire **Nombre d'étages:** 1.0

**Particularités architecturales:** Clocher latéral. Toiture en bâtière pour l'église et toit à croupes pour le presbytère.

RÉFÉRENCES HISTORIQUES ET DOCUMENTAIRES:

BERGERON GAGNON. "Municipalité régionale de comté de Bonaventure, Inventaire des ensembles d'intérêt patrimonial". Rapport synthèse (version préliminaire), juillet 1990.

VALEUR PATRIMONIALE:

**Valeur didactique:** Excellente  
**Qualité architecturale:** Bonne  
**État de conservation:** Excellent

POTENTIEL TOURISTIQUE:

**Environnement patrimonial:** Bon  
**Environnement paysager:** Perturbé  
**Accessibilité:** Excellente

OBSERVATIONS:

Respecter l'intégrité du site et les matériaux d'origine lors des restaurations éventuelles.

RENSEIGNEMENT SUR LE RELEVÉ:

Relevé par: Patsy Assels 97.11 .26

Photographié par: Patsy Assels 97.11 .26

